Amicale des Anciens et Amateurs de Traction Vapeur

Centre Val de Loire

Assemblée générale
2025

Intervention de monsieur le député de la 2ème circonscription d'Orléans

Emmanuel DUPLESSY

LES AUBRAIS
AATV-CVL
141.R.840

Intervention de madame le maire de Fleury-les-Aubrais

Carole CANETTE

LES AUBRAIS
AAATV-CVL
141.R.840

Rapport moral des co-présidents

Une première année sur les chapeaux de roues

01

Voyages

Une multitude de voyages avec leurs hauts et leurs bas

02

Aléas

Mécaniques

03

Merci

Pour l'accueil et la participation de chacun

Bilan des adhésions 2024

Bienvenue aux nouveaux arrivants

- L'association comporte *221 adhérents* dont 197 à jour de leur cotisation 2024

- Il est à noter que l'année 2024 a été très riche *puisque 34 nouvelles adhésions* ont été enregistrées.

Situation financière

Exercice 2024 - 2025

Trésorerie à fin 2024

Compte bancaire : 103 251,89 €

dont provisions pour maintenance : 25 964,00 €

Virement FONDATION DU PATRIMOINE

Voiture Postale : 20 212,68 €

Situation financière

Exercice 2024 - 2025

CHARGES / PRODUITS 2024

CHARGES HORS TAXES	
ENTRETIEN VEHICULES REMORQUES	13 176,06 €
CARBURANT	21 717,51 €
AMORTISSEMENTS MATERIELS	16 995,67 €
SILLONS	15 004,00 €
ACHATS POUR VOYAGES	40 807,64 €
ACHATS POUR BOUTIQUE / BUVETTE	11 858,62 €
FOURNITURES DIVERSES	671,54 €
ENTRETIEN LOCOMOTIVES	8 786,74 €
IMPOTS	6 467,00 €
ASSURANCE	3 902,78 €
LOYER EVEN + TAXE FONCIERE	6 425,91 €
DONS	200,00 €
VERIFICATION EXTINCTEURS	858,86 €
VERIFICATION APAVE	1 008,56 €
LOCATIONS DIVERSES	20 051,22 €
HONORAIRES COMPTABLES	1 101,00 €
COTISATIONS DIVERSES	1 022,12 €
TRANSPORT SUR ACHATS	5 522,80 €
FORMATION UNECTO	1 435,00 €
FRAIS DIVERS DE GESTION	3 666,58 €
SERVICES BANCAIRES	718,51 €
MEDECINE PHARMACIE	1 198,99 €
PUBLICITE	470,59 €
VARIATION DE STOCKS	8 097,53 €
TOTAL DES CHARGES	191 165,23 €

PRODUITS HORS TAXES	
PRESTATIONS VENDUES	64 949,80 €
FONDATION DU PATRIMOINE / DRAC	14 765,35 €
PRESTATIONS VOYAGES	107 682,42 €
VENTES BOUTIQUE	11 559,40 €
VENTES LIVRES	3 371,44 €
VENTES BUVETTE	4 074,79 €
COTISATIONS	7 878,00 €
DONS	1 421,31 €
PRODUITS FINANCIERS	2 334,19 €
SUBVENTION MAIRIE FLEURY LES AUBRAIS	700,00 €
PRODUITS DIVERS DE GESTION	3 536,60 €
PRODUITS EXCEPTIONNELS	5 292,44 €
TOTAL DES PRODUITS	227 565,74 €

Nombre de d'heures travaillé par nos compagnons aux seances
13000 heures dont 156 000 € en valorasation

Nombre de d'heures travaillé par nos administratifs et deplacements
9560 heures dont 114 720 € en valorisation

nombre de compagnons 60

Situation financière

Exercice 2024 - 2025

Ventes	boutique	2023	12 006,90 €	2024		11 559,40 €
	livres	2023	8 806,78 €	2024		3 371,44 €
Ventes	bars	2023	1 628,00 €	2024		4 074,79 €

Prestation voyages		2023	148 476,04 €	2024		172 632,22 €
tresorerie		2023	122 408,68 €	2024		103 251,89 €
bilan		2023	61 835,87 €	2024		36 400,51 €
provisions maintenance		2023	40 812,00 €	2024		25 964,00 €

nombre voyageurs		2023	1323	2024		1591
km parcouru		2023	2240	2024		2607
km vapeur		2023	1113	2024		1670
km sans locomotive vapeur		2023	1127	2024		937

Bilan technique 2024

Bilan technique

De beaux accomplissements à réitérer

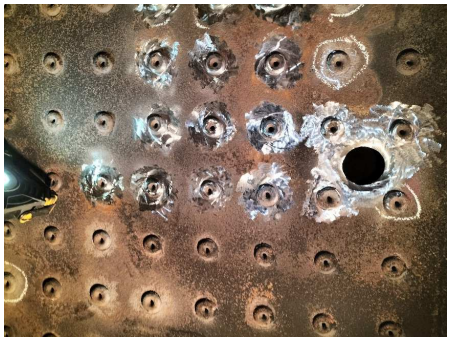

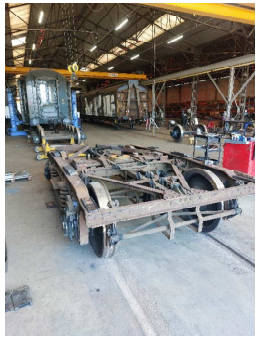

Bilan technique

De beaux accomplissements à réitérer

Projets Techniques 2025

De beaux accomplissements à réitérer

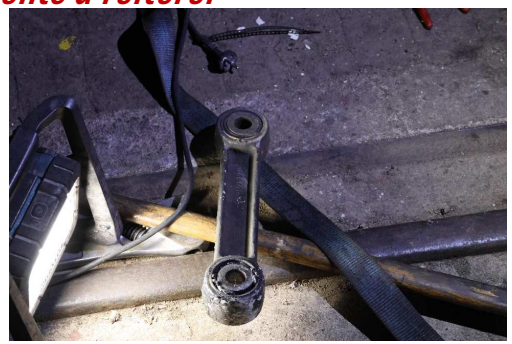
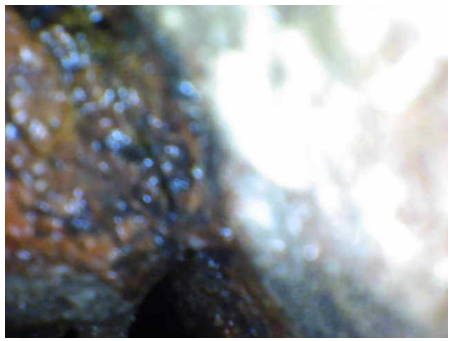

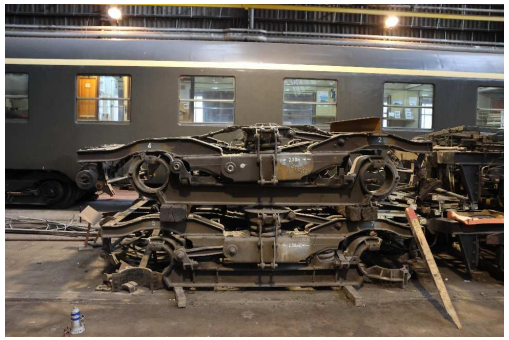

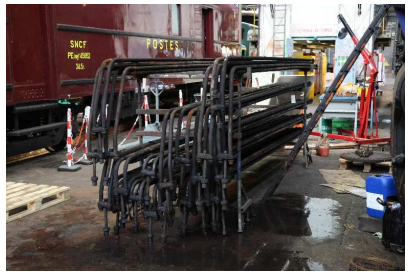

Projets Techniques 2025

De beaux accomplissements à réitérer

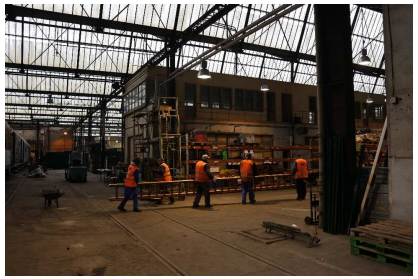

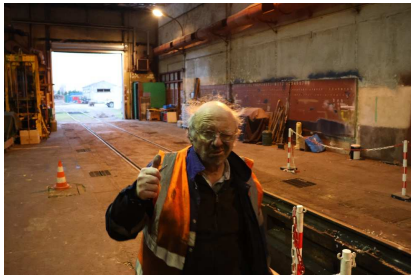

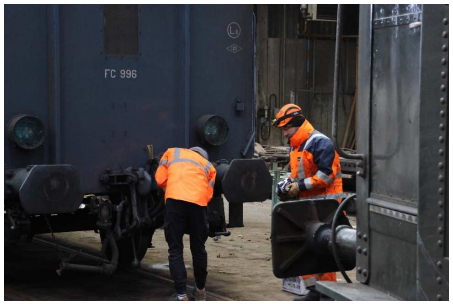

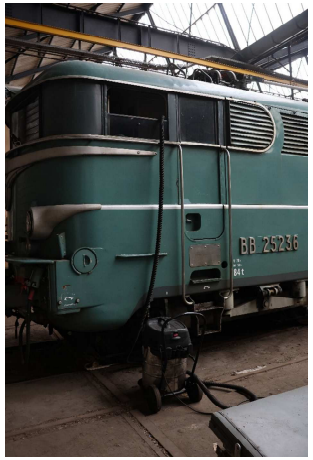

Voyages et manifestations 2024

LES AUBRAIS
AAATV-CVL
141.R.840

Voyages réalisés en 2024

Une année olympique

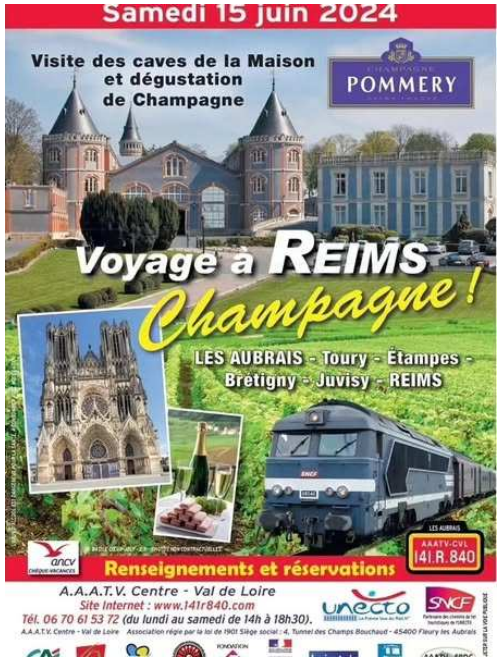

Reims

Guedelon

Voyages réalisés en 2024

Une année olympique

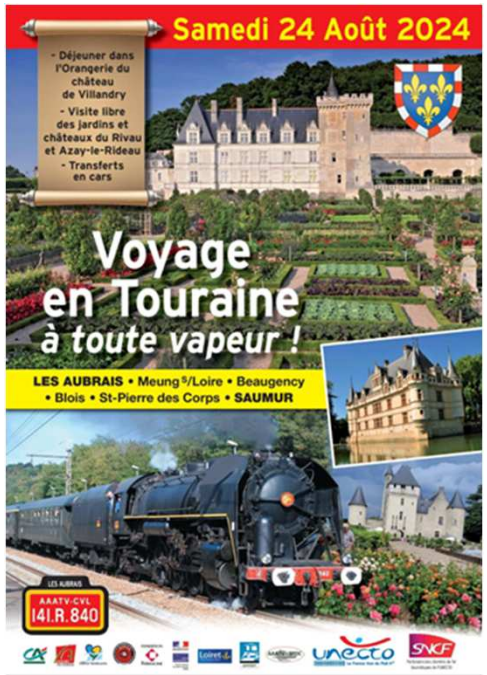

Saumur

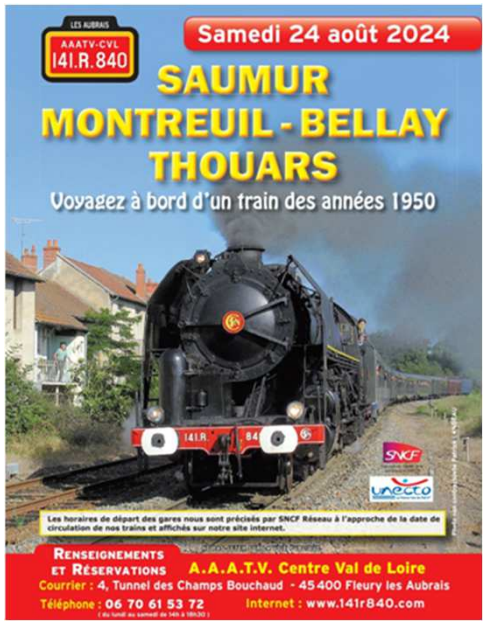

Montreuil - Bellay

Voyages réalisés en 2024

Une année olympique

Bourges

Nevers

Affrètements réalisés en 2024

Une année olympique

Cormeilles - Amiens

Train du cinéma

Europ Express

Salons réalisés en 2024

Une année olympique

- *09/03 au 10/03 :* MainviRail à Mainvilliers (28)
- *23/03 au 24/03 :* Ris Orangis (91)
- *09/05 au 12/05 :* 40 ans du CFC à Gennevilliers (92)
- *18/05 au 20/05 :* Fête de la vapeur à Pithiviers (45)
- *29/06 au 30/06 :* Bourse ferroviaire à Saint-Jean-de-Linières (49)
- *31/08 au 01/09 :* ExpoModel's à Châtellerault (86)
- *27/09 au 29/09 :* SIMM à Orléans (45)
- *04/10 au 06/10 :* Fête de la vapeur à Arques (62)
- *29/11 au 01/12 :* RailExpo à Dreux (28)

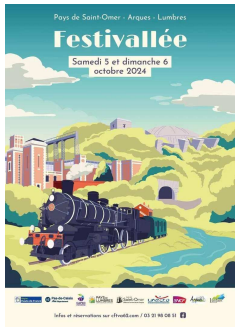

Les nouveautés boutique

Pour petits et grands

Textile

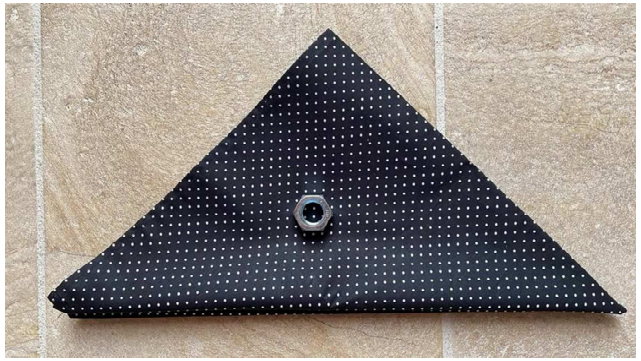

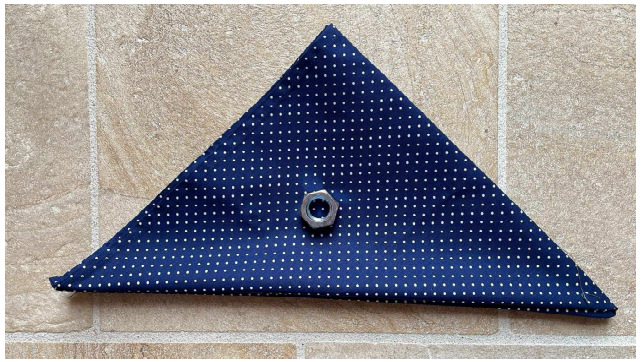

DVD

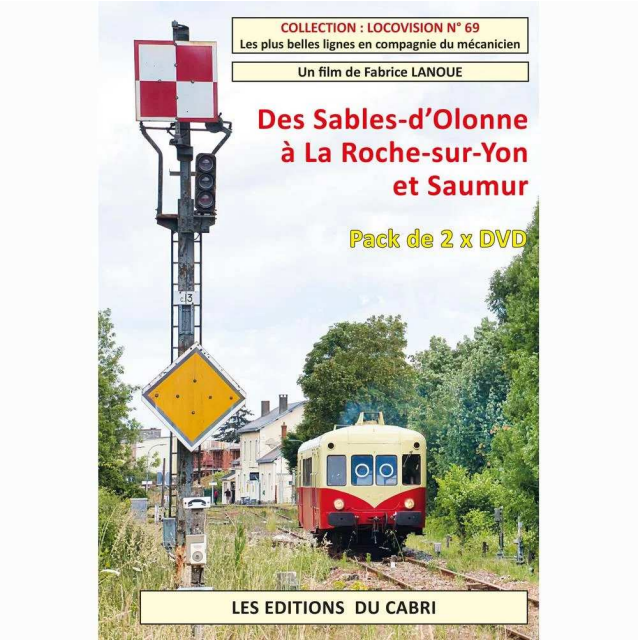

Magnet

Enfant

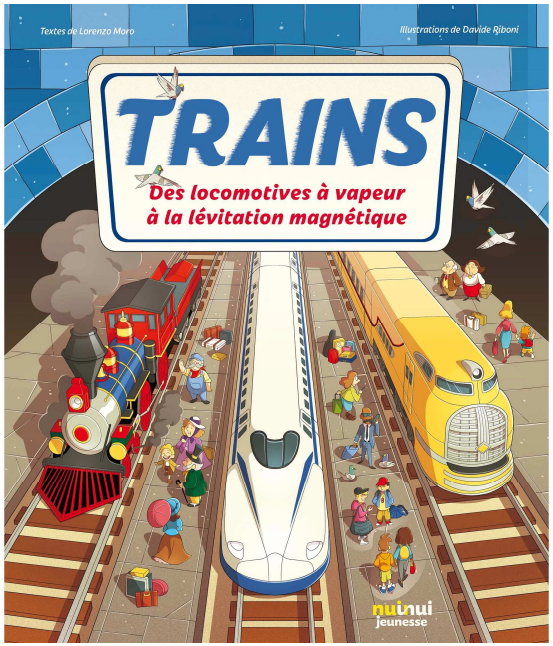

Communication

Communication

Bilan 2024

35.264 visites (+ 40%) = 89.354 pages visitées

Top visites : accueil, voyages, actus, matériel, médias

Origine :

- *Moteurs de recherche (+13 %)*
- *Réseaux sociaux (+ 127 %)*

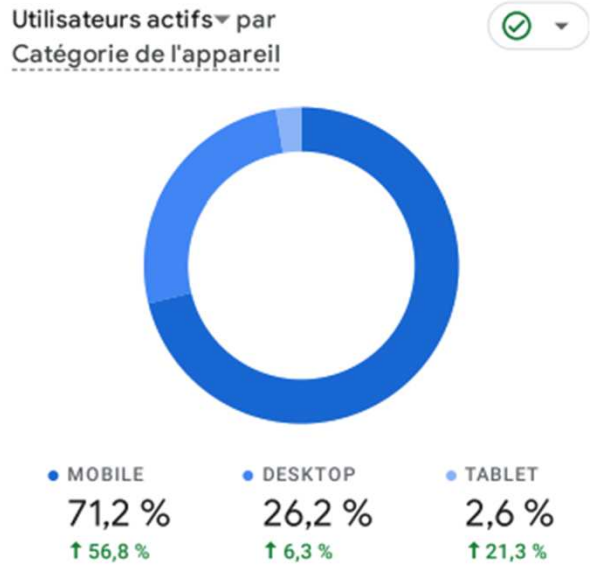

Appareils:

- *Mobiles (71%)*
- *Ordinateurs + tablettes (28,8%)*

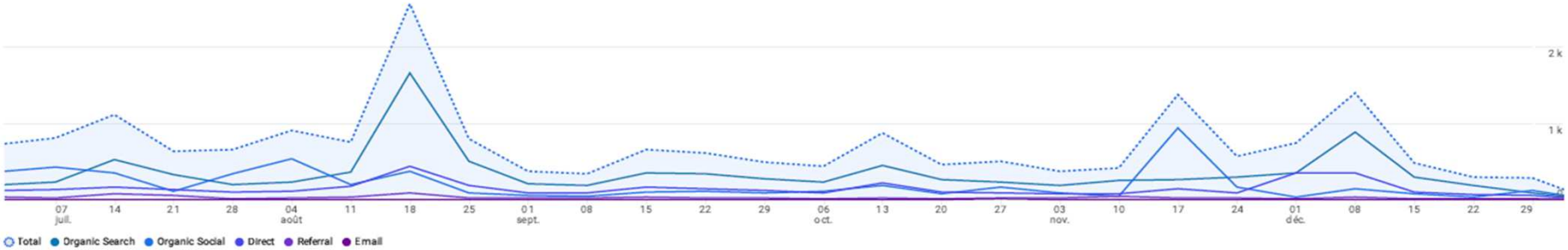

Communication

Bilan 2024

Le site Web : enseignements

- *Public jeune :* ferrovipathes, accent mis sur patrimoine et actualité
- *Fidèles :* clients et donateurs = voyages et actualité
- *Absents :* les membres actifs de l'association ???

Autres moyens de communication

- *Les Newsletters :* par mail et voie postale
- *Les Réseaux sociaux :* Facebook et Instagram
- *La presse régionale :* Jack Bauchet

Prenez le temps de voyager à toute vapeur

Fondation du Patrimoine

Fondation du Patrimoine

Une longue histoire commune

6 souscriptions déjà lancées

- *141R840 :* Révision générale des infrastructures (levage) / requalification décennale de la chaudière
- *OCEM B10:* Révision générale des infrastructures
- *DEV 10 A4B5 N°4654 :* Restauration de la voiture voyageurs
- *Allège postale :* Restauration complète
- *Dyle et Bacalan B11 :* Remplacement des essieux

Fondation du Patrimoine

Une longue histoire commune

Une nouvelle souscription pour 2025

- *141R840 :* Réparation de la chaudière
- *BB 25236 :* Remise en service de la locomotive
- *Voiture Club :* Remise en peinture

C'est ambitieux mais nous comptons sur vous !

Un grand merci à tous !

Vote du bilan des activités

Vote du bilan 2024

Une année olympique

Abstention

Contre

Pour

Pause

LES AUBRAIS
AAATV-CVL
141.R.840

Intervention du président de la AAATV Nationale

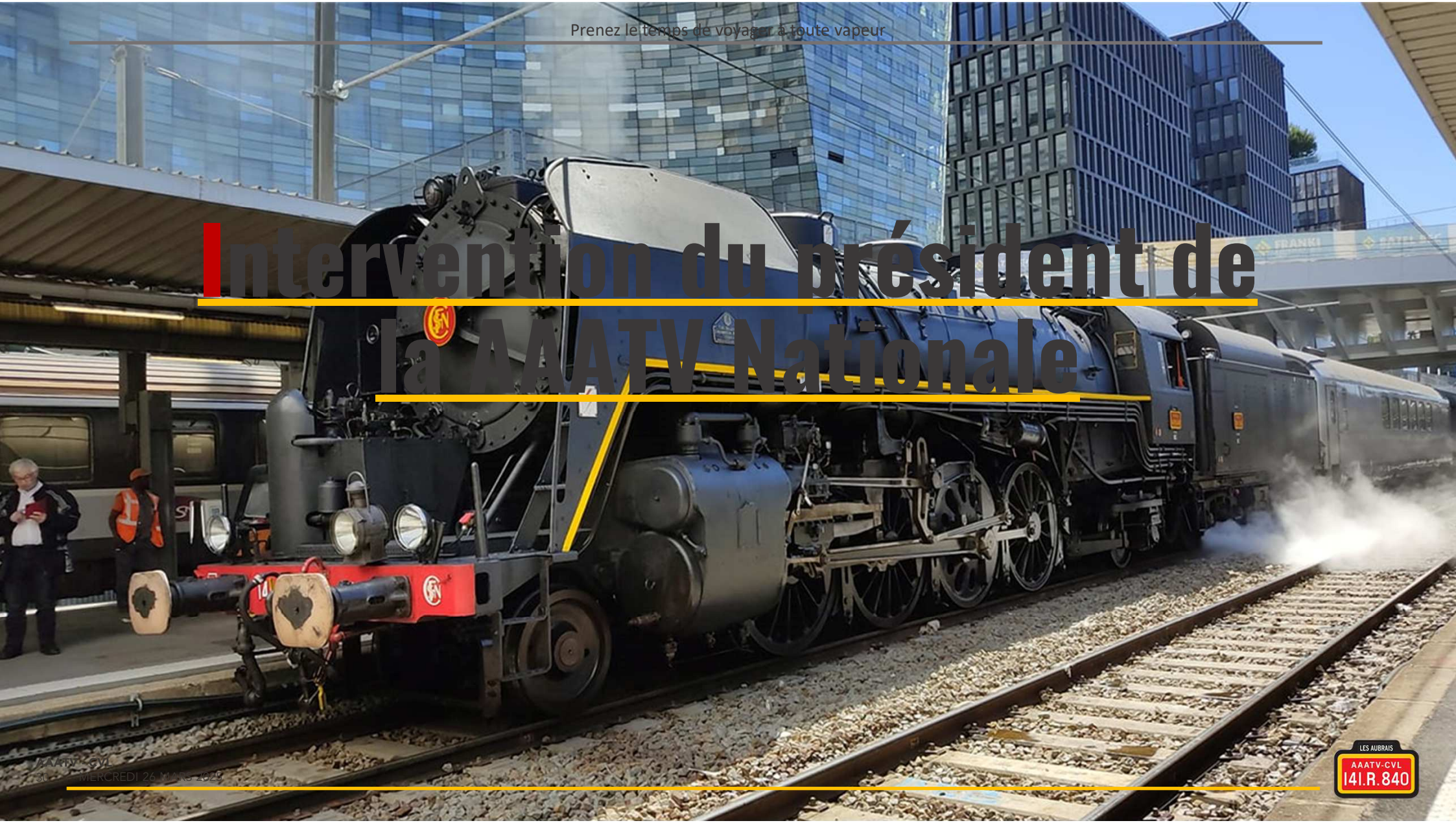

LES AUBRAIS
AAATV-CVL
141.R.840

Médailles

Médailles

Médaillé de bronze

FOURAGE Alain

Médailles

Médaillé de bronze

FOUCHAU Jean-Pierre

Médailles

Médaillé de bronze

BAUCHET Jacques

Médailles

Médaillé de bronze

OLIVO Martine

Médailles

Médaillé d'argent

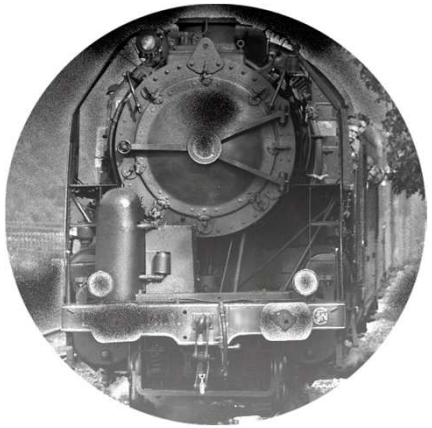

CHAZOT Gérard

Médailles

Médaillé d'or

DUBOURG Bernard

Prenez le temps de voyager à toute vapeur

Feuille de route 2025

Projets 2025

Une année ambitieuse

1 **Remise en service de la BB 25236**
Convention signée en début d'année et diagnostic en cours

2 **Réparation de la 141R840**
Travaux réalisés par des professionnels et validés par l'Apave sur le printemps 2025

3 **Réorganisation de l'atelier**
Rangement et organisation de l'atelier et mise en place d'un magasin pour le matériel

4 **Diagnostic technique de la 141R1199**
Etat des lieux général de la machine et chiffrage des travaux

Voyage et manifestations 2025

Voyages projetés en 2025

Une année ambitieuse

Ouverts à la réservation

Compiègne

Nantes

Projets de circulation

- Versailles (diesel)
- Montluçon (vapeur)
- Saumur (vapeur)

Projets de trains à thème

- Citrouille
- Père Noël

Autre projet

- Escape Game

Manifestations projetées en 2025

Une année ambitieuse

- *15/03 au 16/03 :* SITM à Bourges (18)
- *05/04 :* Forum des associations œuvrant en faveur du patrimoine à Chilleurs-aux-Bois (45)
- *12/04 au 13/04 :* ExpoTrain à Etampes (91)
- *24/05 au 25/05 :* Bourse de modélisme à Montluçon (03)
- *28/06 au 29/06 :* 50 ans de la TRANSVAP à Connerré (72)
- *28/11 au 30/11 :* RailExpo à Dreux (28)

La nouveauté boutique

L'arrivée d'une maquette

A1A A1A 68540

Affrètements projetés en 2025

Une année ambitieuse

- *28/03 au 02/04:* Tournage du film Luchaire
- *03/04 au 07/04 :* Voyage au Mans de l'APPMF
- *10/04 au 14/04 :* Affrètement pour l'Expotrain à Etampes
- *16/04 au 29/04 :* Location de la rame complète à Europ Express
- *20/06 au 23/06 :* Location de voitures pour l'association 141R420
- *12/07 au 14/07 :* Location de voitures pour l'association 141R420
- *20/09 :* Journées Européennes du Patrimoine par SNCF Voyageurs à Massena

Prenez le temps de voyager à toute vapeur

Communications 2025

Un nouveau site internet

Une nouvelle ère du numérique

Situation actuelle

- Un logiciel obsolète et non actualisable
- Des mises à jour lourdes et compliquées
- Un serveur très lent
- Un module de paiement dépassé

Principes directeurs

- Nouvelle infrastructure (serveur et logiciel)
- Deux sous-sites: « vitrine » et « E-commerce » (Résa et TPM)
- Nouveau système de mises à jour (textes et images)
- Nouvelle navigation (chapitrage et liens entre pages)
- Charte graphique conservée mais modernisée
- Calendrier: « vitrine » début avril; « E-commerce », courant mai

Quelques écrans

Un nouveau site internet

Une nouvelle ère du numérique

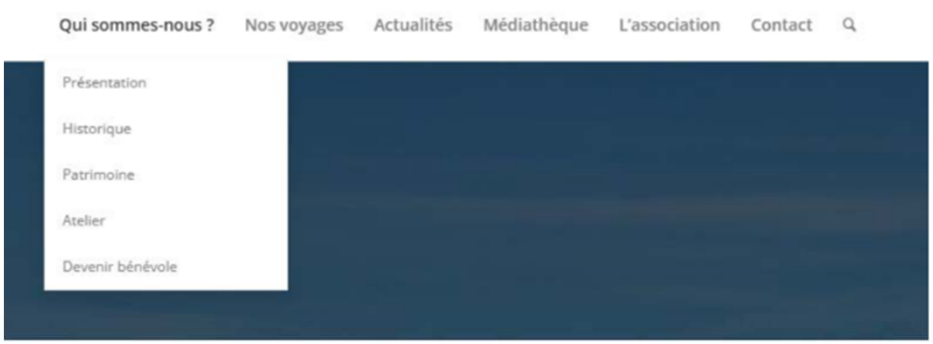

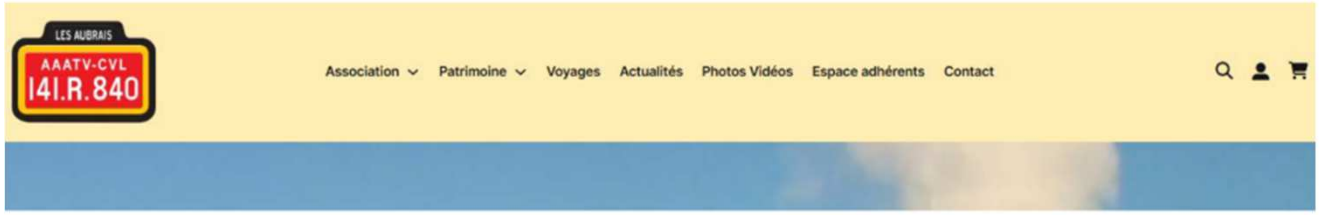

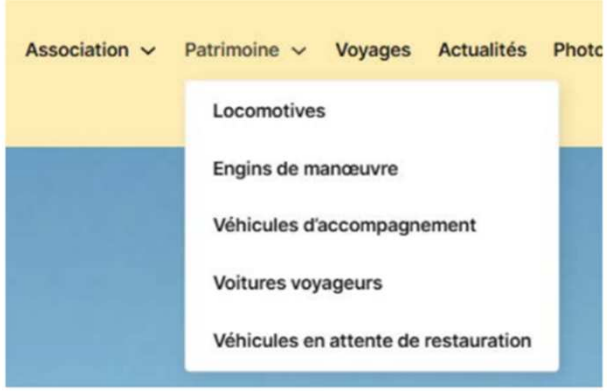

Un nouveau site internet

Une nouvelle ère du numérique

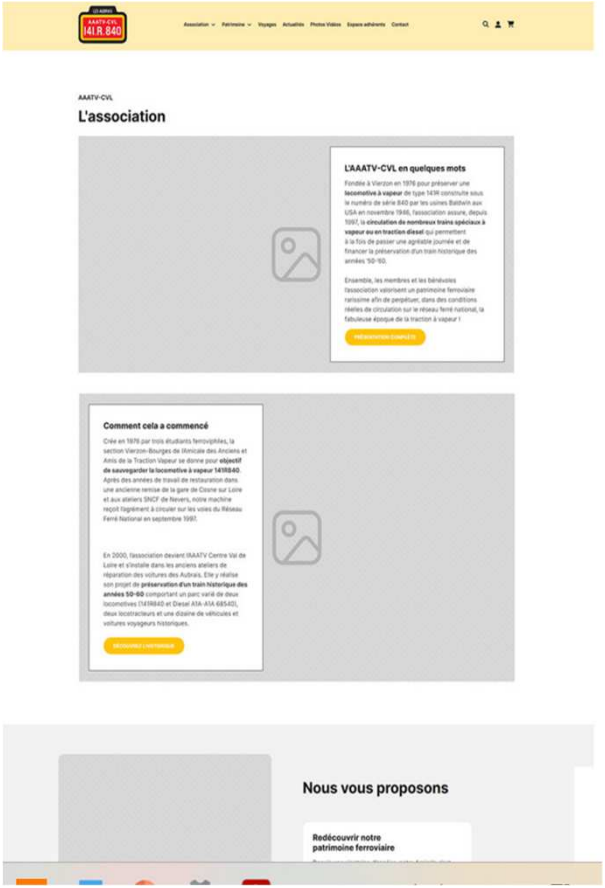

Conseil d’administration 2025

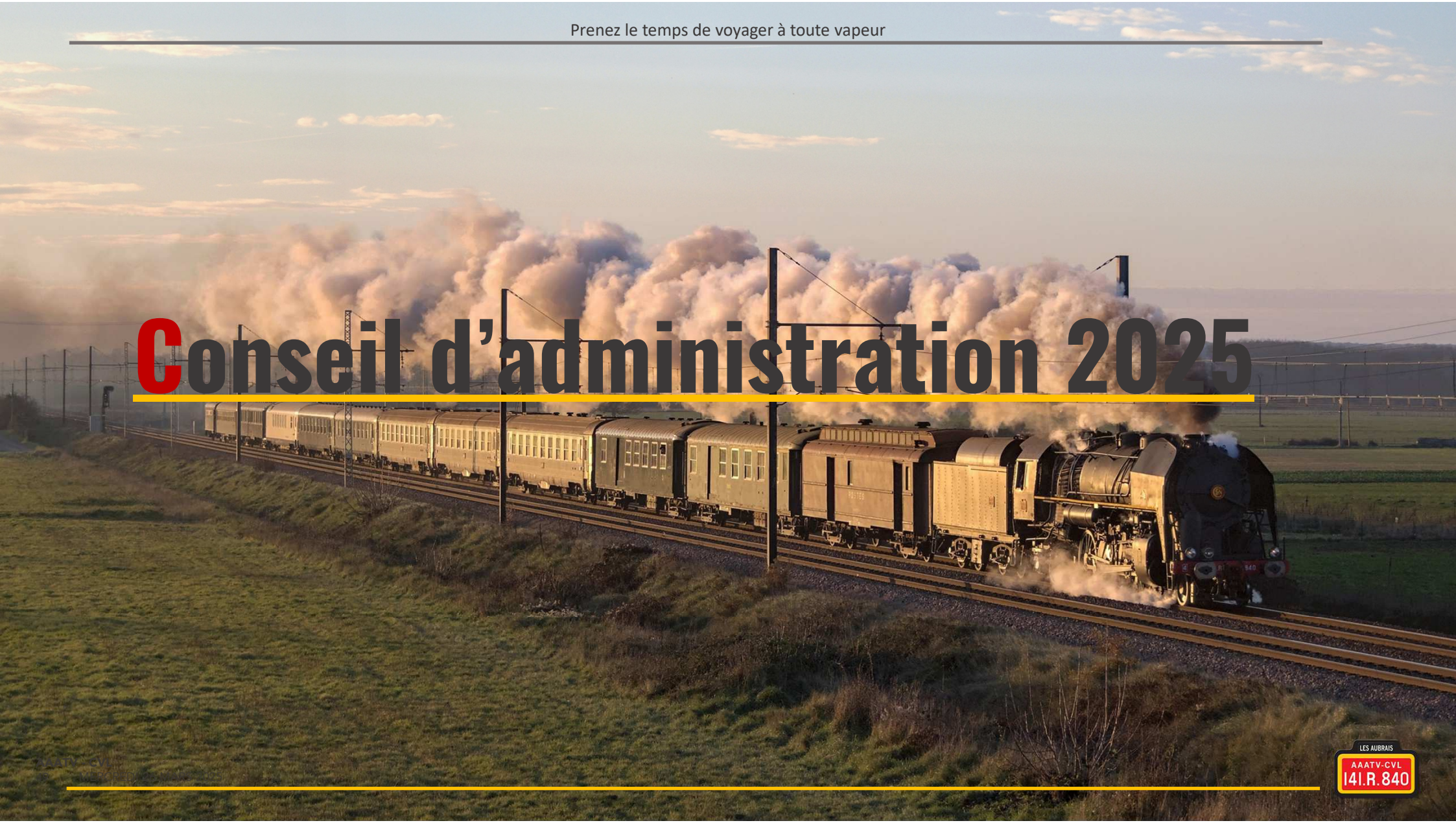

Mouvements au Conseil d'Administration

Vers un nouveau CA

Reconductions

Jérôme ANSEL
Philippe BROCHET
Alain KAUFFMANN
Henry MARTY-GAUQUIE
Martine OLIVO
Marie-Françoise PILFER
Frédéric VALLIN
Alexandre POPINEAU
Grégoire VINCENT

Départs

Thibaud BENETON
Cathy THOMAS
Nicolas VERIEN

Nouvelles arrivées

Pierre SCHNEIDER
Bruno BOURDON
Jérémy AUBRY

Vote du conseil d'administrion 2025

Vote du conseil d'administration 2025

Vers un nouveau CA

Abstention

Contre

Pour

Questions / réponses

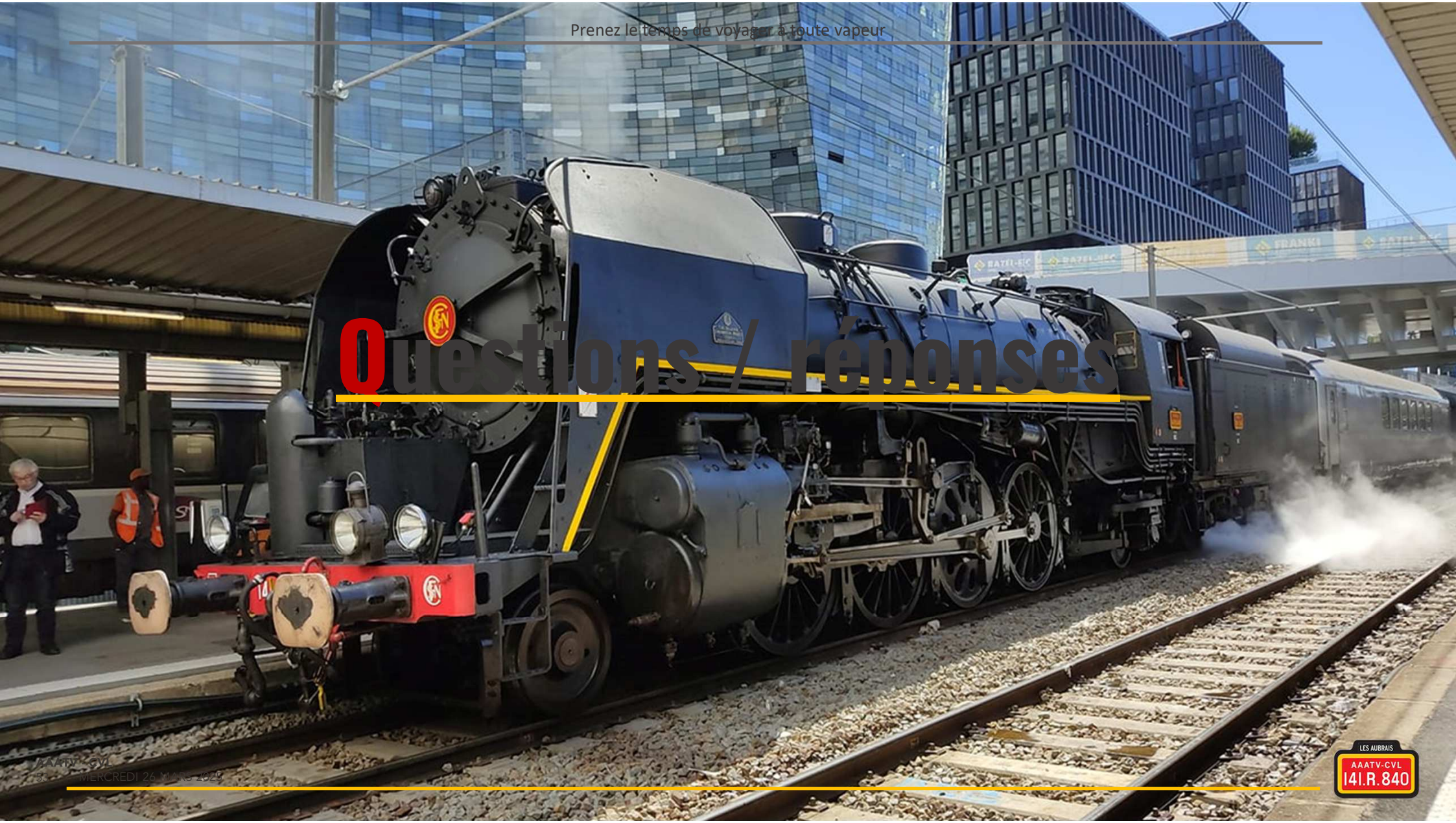

“

Seul, on va plus vite.
Ensemble, on va plus loin.

”

LES AUBRAIS
AAATV-CVL
141.R.840

Merci à tous

LES AUBRAIS
AAATV-CVL
141.R.840